LAYRTON®

EQUIPOS A INCORPORAR PARA LAMPARAS DE VAPOR DE SODIO (KITS)

50 - 400W

230V / 50 Hz

Ignitor Superposición incorporado

ALTO FACTOR

Conexión tipo 1 ⏍1 - 2,5 mm²

MODELO	EQUIPO							CARACTERISTICAS FISICAS						
	LAMPARA		V / Hz	I	Intensidad AF	Esquemas		DIMENSIONES				Figura	Peso	Unidades Embalaje
	Potencia (W)	Intensidad (A)			(A)			A (mm)	B (mm)	C (mm)	D (mm)		(grs.)	
KIT-MS 5/23-AF	50	0,76	230/50	0,95	0,28	17		169	92,3	65	52,3	A	1350	8
KIT-MS 7/23-AF	70	1	230/50	0,95	0,42	17		169	92,3	65	52,3	A	1650	8
KIT-MS 10/23-AF	100	1,20	230/50	0,95	0,55	17		169	92,3	65	52,3	A	1700	8
KIT-MS 15/23/SR-AF	150	1,80	230/50	0,95	0,75	17		198	121,3	65	52,3	A	2400	8
KIT-MS 15/23-AF	150	1,80	230/50	0,95	0,75	22		164,2	103	86,6	73	B	2900	4
KIT-MS 25/23-AF	250	3	230/50	0,95	1,25	22		174,2	113	86,6	73	B	3400	4
KIT-MS 40/23-AF	400	4,45	230/50	0,95	2	22		214.2	153	86,6	73	B	5100	4

BAJO FACTOR

Conexión tipo 1 ⏍1 - 2,5 mm²

KIT-MS 5/23-BF	50	0,76	230/50	0,95	0,28	23		135,8	92,3	65	52,3	C	1300	8
KIT-MS 7/23-BF	70	1	230/50	0,95	0,42	23		135,8	92,3	65	52,3	C	1600	8
KIT-MS 10/23-BF	100	1,20	230/50	0,95	0,55	23		135,8	92,3	65	52,3	C	1600	8
KIT-MS 15/23/SR-BF	150	1,80	230/50	0,95	0,75	23		164,8	121,3	65	52,3	C	2300	8
KIT-MS 15/23-BF	150	1,80	230/50	0,95	0,75	23		151	103	86,6	73	D	2750	4
KIT-MS 25/23-BF	250	3	230/50	0,95	1,25	23		161	113	86,6	73	D	3300	4
KIT-MS 40/23-BF	400	4,45	230/50	0,95	2	23		201	153	86,6	73	D	5000	4

Otras tensiones y frecuencias disponibles bajo demanda

Disponibles con protección térmica. Añadir "**- P**" al modelo

Nota: Se pueden utilizar con lámparas VS de alto rendimiento

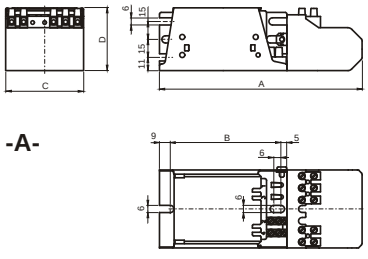

-A-

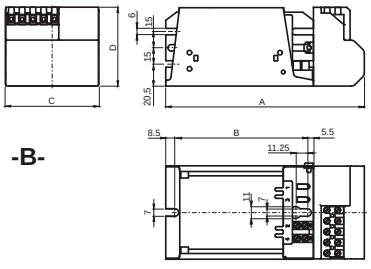

-B-

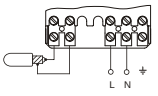

17

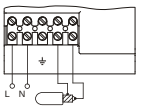

22

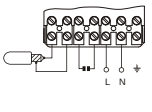

23

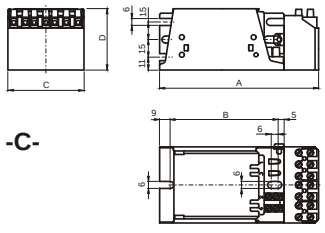

-C-

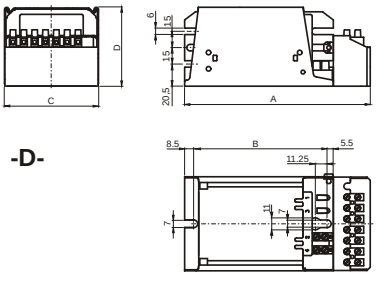

-D-